ÚZEMNÍ PLÁN KOPŘIVNICE

Hlavní výkres - koncepce veřejné infrastruktury - technické - vodní hospodářství

1

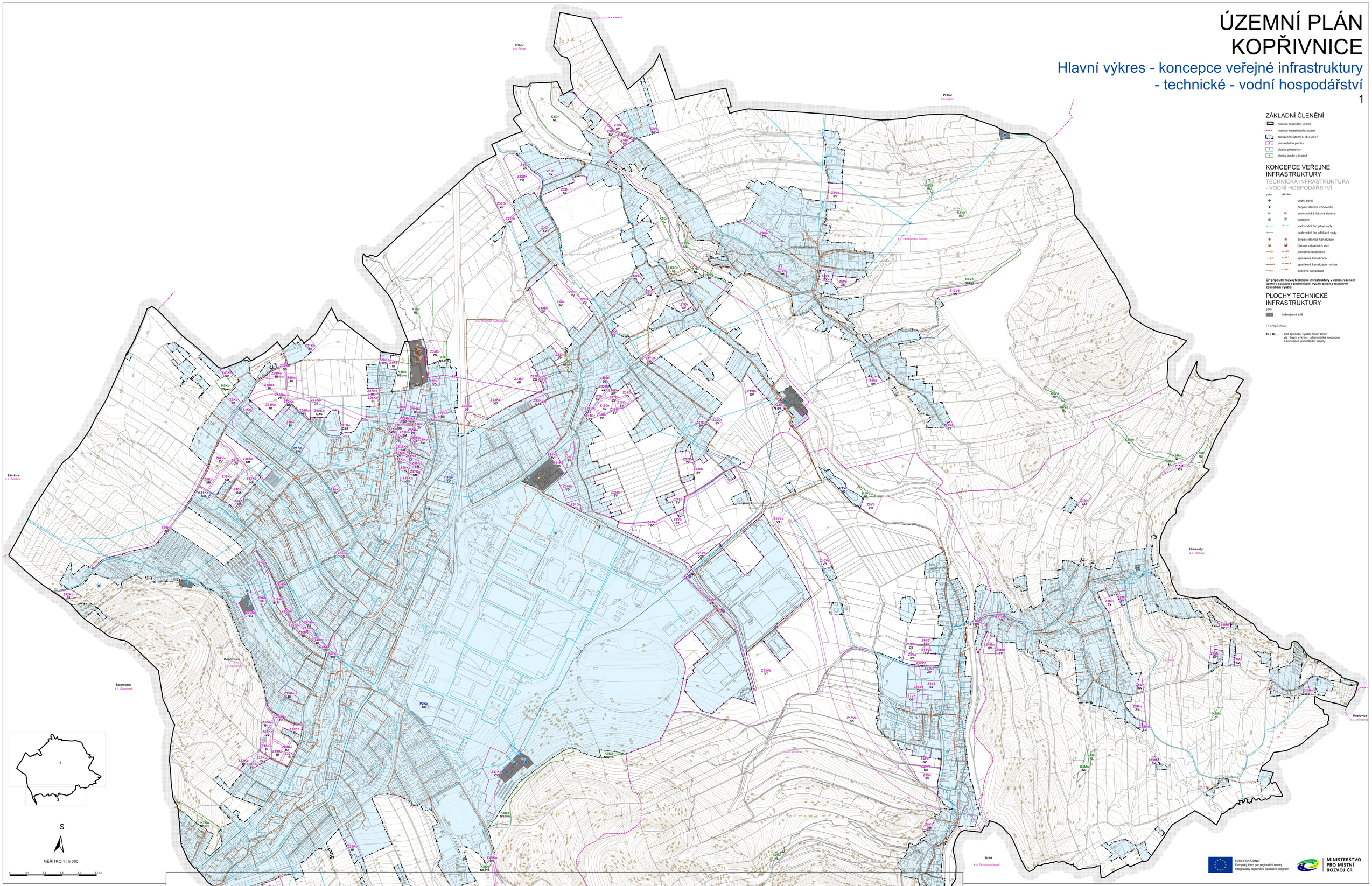

ZÁKLADNÍ ČLENĚNÍ

- hranice řešeného území
- hranice katastrálního území
- zastavěné území k 18.4.2017
- Z – zastavitelné plochy
- P – plochy přestavby
- K – plochy změn v krajině

KONCEPCE VEŘEJNÉ INFRASTRUKTURY

TECHNICKÁ INFRASTRUKTURA - VODNÍ HOSPODÁŘSTVÍ

STAV / NÁVRH

- vodní zdroj
- čerpací stanice vodovodu
- automatická tlaková stanice
- vodojem
- vodovodní řad pitné vody
- vodovodní řad užitkové vody
- čerpací stanice kanalizace
- čistírna odpadních vod
- jednotná kanalizace
- splašková kanalizace
- splašková kanalizace - výtlak
- dešťová kanalizace

ÚP připouští rozvoj technické infrastruktury v celém řešeném území v souladu s podmínkami využití ploch s rozdílným způsobem využití.

PLOCHY TECHNICKÉ INFRASTRUKTURY

STAV

- inženýrské sítě

POZNÁMKA:

BH, BI, ... - kód způsobu využití ploch změn viz Hlavní výkres - urbanistická koncepce a koncepce uspořádání krajiny

2

ÚZEMNÍ PLÁN KOPŘIVNICE

HLAVNÍ VÝKRES - koncepce veřejné infrastruktury - technické - vodní hospodářství

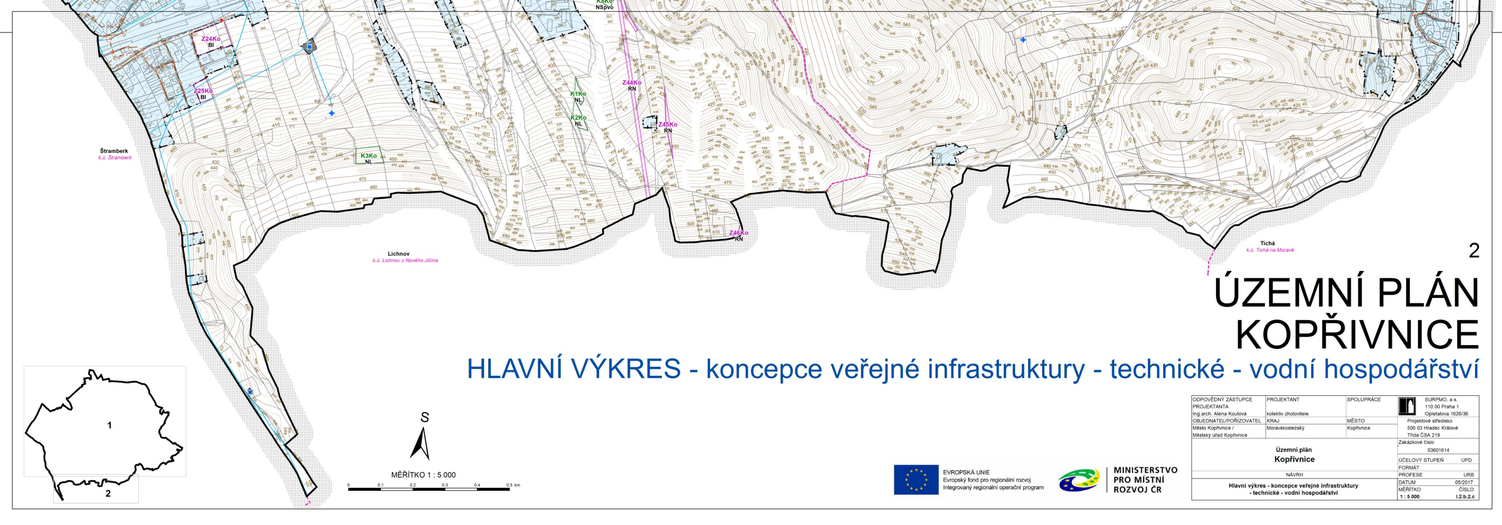

ZODPOVĚDNÝ ZÁSTUPCE PROJEKTANTA: Ing.arch. Alena Kouřová	PROJEKTANT: ateliér zhotovitele	SPOLUPRÁCE	SUPERIO, a.s. 110 00 Praha 1 Opatovická 1626/36
OBJEDNATEL/POŘIZOVATEL: Město Kopřivnice / Městský úřad Kopřivnice	KRAJ: Moravskoslezský	MĚSTO: Kopřivnice	Projektové středisko: 500 03 Hradec Králové Třída ČSA 219
Územní plán Kopřivnice			Zakázkové číslo: 03601614
			ÚČELOVÝ STUPEŇ: ÚPD
			FORMÁT
NÁVRH			PROFESE: URB
Hlavní výkres - koncepce veřejné infrastruktury - technické - vodní hospodářství			DATUM: 05/2017
			MĚŘÍTKO: 1 : 5 000 / ČÍSLO: 1.2 b.2 c

EVROPSKÁ UNIE
Evropský fond pro regionální rozvoj
Integrovaný regionální operační program

MINISTERSTVO PRO MÍSTNÍ ROZVOJ ČR